

Na temelju članka 74. Zakona o pomorskom dobru i morskim lukama («Narodne novine» br. 158/03, 141/06, 38/09), Pravilnika o kriterijima za određivanje namjene pojedinog dijela luke otvorene za javni promet županijskog i lokalnog značaja, način plaćanja veza, uvjete korištenja, te određivanja maksimalne visine naknade i raspodjele prihoda ("Narodne novine" br. 94/07, 79//08,114/12 i 47/13) i čl. 45. Statuta Dubrovačko-neretvanske županije («Službeni glasnik Dubrovačko-neretvanske županije» br. 07/09, 10/10, 03/13) Županijska skupština na sjednici od donijela je

ODLUKU
o izmjenama i dopunama Odluke o osnivanju
Lučke uprave Dubrovačko-neretvanske županije
za luke županijskog i lokalnog značaja

Članak 1.

U Odluci o osnivanju Lučke uprave za luke otvorene za javni promet županijskog i lokalnog značaja Dubrovačko-neretvanske županije («Službeni glasnik Dubrovačko-neretvanske županije» br. 6/97, 2/98, 8/98, 4/00, 2/02, 7/04 i 5/05), u članku 2. lučko područje – mijenja se i glasi na način da se lučko područje Lučke uprave Dubrovačko-neretvanske županije proteže i na:

1. LUKA DRAČE - utvrđuje se na području definiranom sljedećim lomnim točkama:

	Y	X
1	577506.38	4754784.72
2	577558.11	4754805.94
3	577651.08	4754787.29
4	577697.83	4755029.93
5	577526.03	4755070.70
6	577524.25	4755071.14
7	577514.14	4755050.64
8	577475.88	4755009.55
9	577472.68	4755003.00
10	577491.36	4754996.46
11	577481.38	4754965.70
12	577422.56	4754913.52
13	577421.41	4754912.50
14	577440.82	4754886.23
15	577455.80	4754850.63
16	577460.90	4754835.90
17	577472.82	4754821.30
18	577478.71	4754827.23
19	577499.70	4754801.90
20	577484.93	4754791.65
21	577484.45	4754787.12
22	577481.86	4754785.44
23	577482.20	4754783.22
24	577487.89	4754786.88

2. LUKA CAVTAT - stara gradska luka - utvrđuje se na području definiranom sljedećim lomnim točkama:

	Y	X
1	640726.43	4717384.62
2	640471.88	4717193.65
3	640470.21	4717192.55
4	640486.10	4717168.33
5	640516.72	4717115.52
6	640553.04	4717055.51
7	640554.54	4717056.66
8	640652.14	4717130.31
9	640741.93	4717002.65
10	640744.41	4716953.52
11	640744.66	4716951.66
12	640785.29	4716955.12
13	640788.60	4716956.53
14	640788.51	4716958.66
15	640785.21	4717057.97
16	640900.77	4717140.18
17	640928.99	4717153.76
18	640932.32	4717155.37
19	640930.30	4717157.42
20	640920.12	4717185.88
21	640914.96	4717200.93
22	640912.31	4717215.51
23	640905.02	4717253.53
24	640901.91	4717269.64
25	640896.17	4717289.58
26	640888.69	4717307.67
27	640882.54	4717319.08
28	640870.87	4717331.21
29	640840.29	4717354.48
30	640849.32	4717370.43
31	640848.96	4717377.17
32	640825.66	4717389.70
33	640800.10	4717397.46
34	640794.11	4717390.49
35	640777.20	4717391.38
36	640751.10	4717391.39
37	640741.28	4717386.38
38	640727.58	4717388.89

3. LUKA PREVLAKA- utvrđuje se na području definiranom sljedećim lomnim točkama:

	Y	X
1.	666910.549	4698071.333
2.	666963.682	4698132.681
3.	666877.288	4698216.834
4.	666826.708	4698162.198
5.	666807.981	4698147.216
6.	666811.235	4698133.804
7.	666851.442	4698092.497
8.	666887.592	4698061.699

4. LUKA LOVIŠTE - utvrđuje se na području definiranom sljedećim lomnim točkama:

	Y	X
1	543454.90	4765038.76
2	543445.61	4765093.70
3	543190.74	4765247.63
4	543079.79	4765297.22
5	542997.83	4765113.81
6	542981.43	4765037.01
7	542996.76	4764980.87
8	543001.30	4764968.70
9	543030.16	4764974.20
10	543085.06	4764980.10
11	543169.99	4764934.37
12	543184.58	4764927.46
13	543193.96	4764931.17
14	543243.11	4764915.38
15	543241.92	4764910.34
16	543269.26	4764900.65
17	543294.70	4764894.60
18	543309.97	4764926.19
19	543324.97	4764981.55
20	543341.29	4765003.73
21	543376.69	4765014.36
22	543463.65	4765006.11
23	543462.50	4765010.39

5. LUKA TRSTENIK - utvrđuje se na području definiranom sljedećim lomnim točkama:

	Y	X
1	573503.20	4753210.23
2	573582.17	4753240.22
3	573662.30	4753289.82
4	573634.63	4753346.91
5	573637.10	4753402.01
6	573637.73	4753416.02
7	573655.88	4753449.38
8	573653.81	4753453.85
9	573649.06	4753462.85
10	573644.96	4753467.05
11	573638.08	4753473.58
12	573630.17	4753479.90
13	573626.87	4753481.73
14	573614.41	4753472.78
15	573593.62	4753445.16
16	573532.49	4753425.72
17	573458.76	4753392.91
18	573431.75	4753362.27
19	573362.21	4753339.47
20	573360.13	4753338.79
21	573364.36	4753328.45
22	573354.17	4753315.30
23	573390.32	4753233.09
24	573388.12	4753225.50
25	573389.21	4753223.61
26	573413.52	4753236.31

6. LUKA HODILJE - utvrđuje se na području definiranom sljedećim lomnim točkama:

	Y	X
1	597213.30	4747246.59
2	597171.46	4747278.02
3	597081.13	4747232.95
4	597134.07	4747186.92
5	597134.66	4747186.35
6	597149.12	4747195.79
7	597176.56	4747178.47
8	597216.63	4747171.80
9	597235.88	4747198.19
10	597227.54	4747204.99
11	597228.44	4747206.26
12	597224.31	4747209.02
13	597223.79	4747211.60
14	597222.30	4747213.29
15	597220.77	4747218.29
16	597215.47	4747223.02
17	597213.11	4747228.57
18	597210.81	4747232.83
19	597213.86	4747241.57
20	597214.05	4747245.92

7. LUKA STON - utvrđuje se na području definiranom sljedećim lomnim točkama:

	Y	X
1	597888.66	4744391.96
2	597920.59	4744381.89
3	598016.76	4744423.52
4	597992.47	4744493.20
5	598019.90	4744502.76
6	598024.41	4744504.85
7	598019.61	4744514.94
8	598011.18	4744533.91
9	598015.66	4744554.59
10	598013.14	4744560.58
11	598011.48	4744577.60
12	598011.14	4744581.13
13	598006.86	4744591.19
14	598000.91	4744604.68
15	597986.11	4744593.34
16	597982.82	4744598.49
17	597995.68	4744608.52
18	597988.01	4744614.22
19	597986.66	4744619.97
20	597984.55	4744629.00
21	597974.97	4744652.40
22	597969.97	4744664.71
23	597964.42	4744677.83
24	597965.92	4744705.40
25	597951.69	4744705.16
26	597882.50	4744660.44
27	597876.55	4744656.79
28	597818.22	4744625.27
29	597818.22	4744613.39
30	597827.24	4744576.92
31	597834.90	4744527.46
32	597842.79	4744479.63
33	597870.93	4744429.10
34	597886.40	4744392.29

8. LUKA BRNA- utvrđuje se na području definiranom sljedećim lomnim točkama:

	Y	X
1	529202.05	4751642.45
2	529176.39	4751562.04
3	529334.43	4751460.51
4	529335.22	4751459.89
5	529380.89	4751517.79
6	529416.80	4751588.09
7	529432.37	4751638.98
8	529433.47	4751657.12
9	529413.05	4751685.55
10	529404.21	4751712.38
11	529413.80	4751742.51
12	529435.56	4751768.64
13	529455.85	4751782.77
14	529460.17	4751778.50
15	529475.00	4751786.76
16	529474.33	4751803.37
17	529476.49	4751863.52
18	529475.49	4751863.62
19	529421.97	4751869.37
20	529415.51	4751878.36
21	529359.83	4751853.40
22	529328.23	4751850.42
23	529280.65	4751860.06
24	529270.33	4751860.49
25	529249.70	4751850.52
26	529243.17	4751846.01
27	529223.92	4751817.44
28	529219.19	4751808.24
29	529212.74	4751791.03
30	529216.82	4751784.98
31	529209.41	4751763.17
32	529205.92	4751763.26
33	529203.27	4751756.76
34	529201.01	4751753.84
35	529175.62	4751675.33
36	529176.37	4751674.40

9. LUKA BLACE 1- utvrđuje se na području definiranom sljedećim lomnim točkama:

	Y	X
1	579749,11	4762907,54
2	579829,45	4762827,62
3	579876,93	4762861,69
4	579851,60	4762912,93
5	579855,29	4762916,85
6	579846,68	4762925,46
7	579844,82	4762924,69
8	579830,93	4762939,53
9	579831,41	4762940,66
10	579828,40	4762943,26
11	579820,15	4762953,40
12	579822,71	4762955,66
13	579821,46	4762961,31
14	579815,06	4762968,17
15	579828,89	4762981,06
16	579827,35	4762983,60
17	579836,90	4762989,40
18	579838,54	4762987,51
19	579845,72	4762987,92
20	579850,04	4762986,00
21	579859,19	4762991,02
22	579863,43	4762991,26
23	579863,30	4762989,02
24	579876,70	4762988,21
25	579904,17	4762982,68
26	579920,65	4762975,05
27	579927,97	4762970,16
28	579934,46	4762963,29
29	579941,99	4762942,85
30	579954,44	4762912,18
31	579959,52	4762905,35
32	579957,79	4762904,07
33	579960,97	4762899,79
34	579963,64	4762901,78
35	579970,57	4762892,45
36	579968,32	4762890,42
37	579983,37	4762873,78
38	579981,61	4762872,29
39	579997,28	4762853,76
40	579994,36	4762850,69
41	580013,45	4762832,60
42	580015,58	4762836,64
43	580025,19	4762832,00
44	580023,51	4762828,18
45	580053,77	4762825,29
46	580062,20	4762825,58
47	580080,08	4762839,21
48	580087,09	4762846,28
49	580090,47	4762854,58
50	580098,57	4762860,56
51	580107,58	4762872,45
52	580108,16	4762882,81
53	580103,21	4762885,49
54	580086,37	4762901,02

55	580087,47	4762902,21
56	580079,77	4762909,32
57	580074,32	4762908,58
58	580063,99	4762917,99
59	580062,40	4762922,05
60	580066,28	4762925,89
61	580063,50	4762928,70
62	580059,99	4762926,04
63	580057,32	4762928,78
64	580057,63	4762945,46
65	580051,59	4762950,98
66	580049,21	4762949,74
67	580042,98	4762955,30
68	580020,89	4762980,81
69	580019,68	4762979,65
70	580015,15	4762984,37
71	580017,83	4762986,94
72	580014,71	4762990,19
73	580012,99	4762988,78
74	579995,76	4763005,14
75	579994,44	4763003,95
76	579992,06	4763006,61
77	579994,84	4763009,11
78	579992,18	4763012,78
79	579990,52	4763011,08
80	579980,93	4763020,50
81	579965,49	4763040,34
82	579970,14	4763043,79
83	579967,61	4763047,19
84	579963,62	4763044,22
85	579952,83	4763058,74
86	579950,70	4763057,68
87	579941,20	4763071,83
88	579951,98	4763077,80
89	579949,33	4763082,58
90	579936,76	4763075,61
91	579920,75	4763095,85
92	579912,24	4763116,16
93	579899,71	4763126,77
94	579888,64	4763130,75
95	579875,29	4763127,66
96	579865,32	4763130,50
97	579848,40	4763132,40
98	579793,72	4763133,17
99	579770,18	4763135,35
100	579739,61	4763146,38
101	579737,44	4763150,87
102	579727,30	4763145,97
103	579732,10	4763113,58
104	579744,05	4763095,92
105	579760,74	4763083,86
106	579800,80	4763052,14
107	579796,17	4763019,79
108	579786,35	4763008,85
109	579753,28	4762987,51
110	579755,65	4762982,60
111	579743,11	4762976,56
112	579736,91	4762981,52

113	579719,14	4762967,32
114	579710,06	4762964,37
115	579710,56	4762963,48

10. LUKA BLACE 2 - utvrđuje se na području definiranom sljedećim lomnim točkama:

	Y	X
1	579074,92	4763578,48
2	578985,47	4763631,47
3	578970,99	4763593,44
4	578965,30	4763558,34
5	578964,83	4763542,83
6	578964,69	4763540,41
7	578974,38	4763523,77
8	578979,51	4763516,66
9	579007,48	4763470,15
10	579071,19	4763436,55
11	579073,92	4763358,39
12	579092,96	4763287,42
13	579088,12	4763212,50
14	579087,87	4763159,65
15	579098,82	4763107,84
16	579110,84	4763074,11
17	579108,47	4763027,81
18	579096,55	4762954,17
19	579090,15	4762927,60
20	579082,12	4762915,89
21	579083,04	4762915,47
22	579119,88	4762898,55
23	579121,37	4762897,95
24	579151,00	4763027,18
25	579208,17	4763062,96
26	579202,74	4763114,88
27	579176,22	4763228,16
28	579151,44	4763326,47
29	579196,31	4763374,49
30	579142,98	4763438,35
31	579108,14	4763476,30
32	579085,03	4763502,63
33	579069,86	4763529,89
34	579066,16	4763551,28
35	579074,13	4763576,04

Koordinate su određene sa plana terena na grafičkim priložima koji je sastavni dio ove Odluke.

Članak 2.

Ukoliko se prostorno-planskom dokumentacijom na predmetnom području promijeni planirana zona lučkog područja luke otvorene za javni promet županijskog i lokalnog značaja nadležna lučka uprava obvezuje se zatražiti usklađenje područja u svojoj nadležnosti, samostalno u roku od 30 dana nastupanja predmetnih okolnosti ili na poziv Osnivača u za to ostavljenom roku.

Članak 3.

Ova Odluka, po donošenju, objavit će se u «Službenom glasniku Dubrovačko-neretvanske županije», a ista stupa na snagu danom davanja suglasnosti Vlade Republike Hrvatske na način da Vlada Republike Hrvatske može dati suglasnost na ovu Odluku u cjelini odnosno zasebno na lučke bazene sukladno utvrđenom u čl. 1. točke 1.-10.

Članak 4.

Zadužuje se Lučka uprava Dubrovačko-neretvanske županije za daljnju provedbu ove Odluke.

Klasa: 934-01/16-01/70

Urbroj: 2117/1-04-16-

Dubrovnik, 2016. god.

**Predsjednik
Županijske skupštine**

Ivan Margaretić

Dostaviti:

- Upravni odjel za turizam, pomorstvo, poduzetništvo i energetiku, ovdje
- „Službeni glasnik Dubrovačko-neretvanske županije, ovdje
- Lučka uprava Dubrovačko-neretvanske županije (putem Upravnog odjela)
- Županijska skupština, ovdje
- Pismohrana

KLASA: 934-01/16-01/70
URBROJ: 2117/1-08-16-2
Dubrovnik, 08. rujna 2016. god.

ŽUPAN
- ovdje -

**Predmet: Prijedlog Odluke o izmjeni i dopuni Odluke o osnivanju
Lučke uprave Dubrovačko-neretvanske županije
za luke županijskog i lokalnog značaja
- dostavlja se,**

Lučka uprava Dubrovačko-neretvanske županije svojim podneskom na dijelovima lučkih područja u svojoj nadležnosti, a u svezi s odredbama Prostornih planova Općina, te planom namjene površina zatražila je proširenje lučkih područja određenih člankom 2. Odluke o osnivanju Lučke uprave za luke otvorene za javni promet županijskog i lokalnog značaja Dubrovačko-neretvanske županije ("Službeni glasnik Dubrovačko-neretvanske županije" br. 6/97, 2/98, 8/98, 4/00, 2/02, 7/04 i 5/05).

Sukladno Uredbi o postupku utvrđivanja granice pomorskog dobra ("Narodne novine" br. 08/04, 82/05) i Pravilniku o kriterijima za određivanje namjene pojedinog dijela luke otvorene za javni promet županijskog i lokalnog značaja, način plaćanja veza, uvjete korištenja, te određivanja maksimalne visine naknade i raspodjele prihoda ("Narodne novine" br. 94/07, 79//08, 114/12 i 47/13) definirani su postupci te dokumentacija potrebna za izmjenu/proširenje spomenutih lučkih područja.

Slijedom navedenog, predlaže se Županijskoj skupštini donošenje Odluke o izmjeni i dopuni Odluke o osnivanju Lučke uprave Dubrovačko-neretvanske županije za luke županijskog i lokalnog značaja.

S poštovanjem,

Pročelnik

Ivo Klaić, mag.ing.admin.nav.

Privitak:

- kao u tekstu

Na temelju članka 35. Statuta Dubrovačko-neretvanske županije (Službeni glasnik Dubrovačko-neretvanske županije br. 07/09, 10/10, 03/13) Župan donosi

Z A K L J U Č A K

Utvrđuje se prijedlog Odluke o izmjeni i dopuni Odluke o osnivanju Lučke uprave Dubrovačko-neretvanske županije za luke županijskog i lokalnog značaja i prosljeđuje Županijskoj skupštini na raspravu i donošenje.

Klasa: 934-01/16-01/70

Urbroj: 2117/1-01-16-3

Dubrovnik, 08. rujna 2016. godine

Župan

Nikola Dobroslavić



1 DRAÇE

CAVTAI - STARA GRADSKA
LUKA

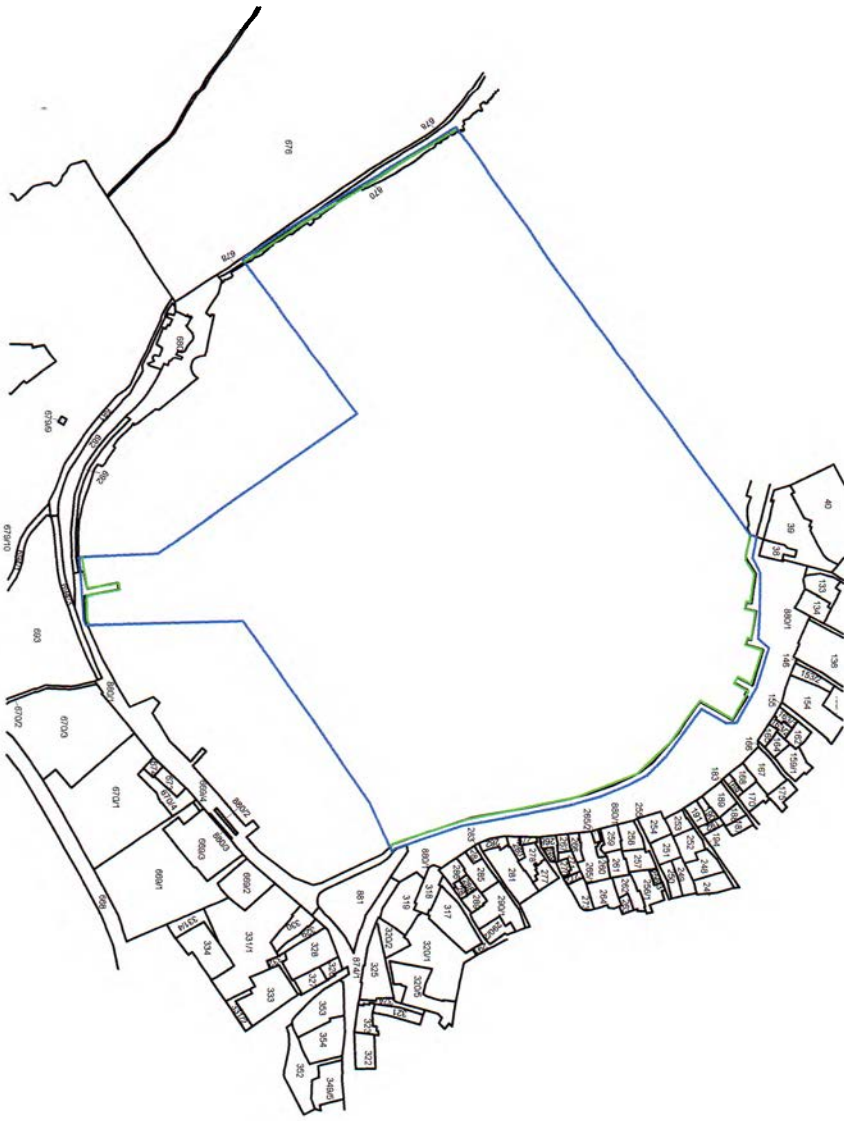

PREVLAKA

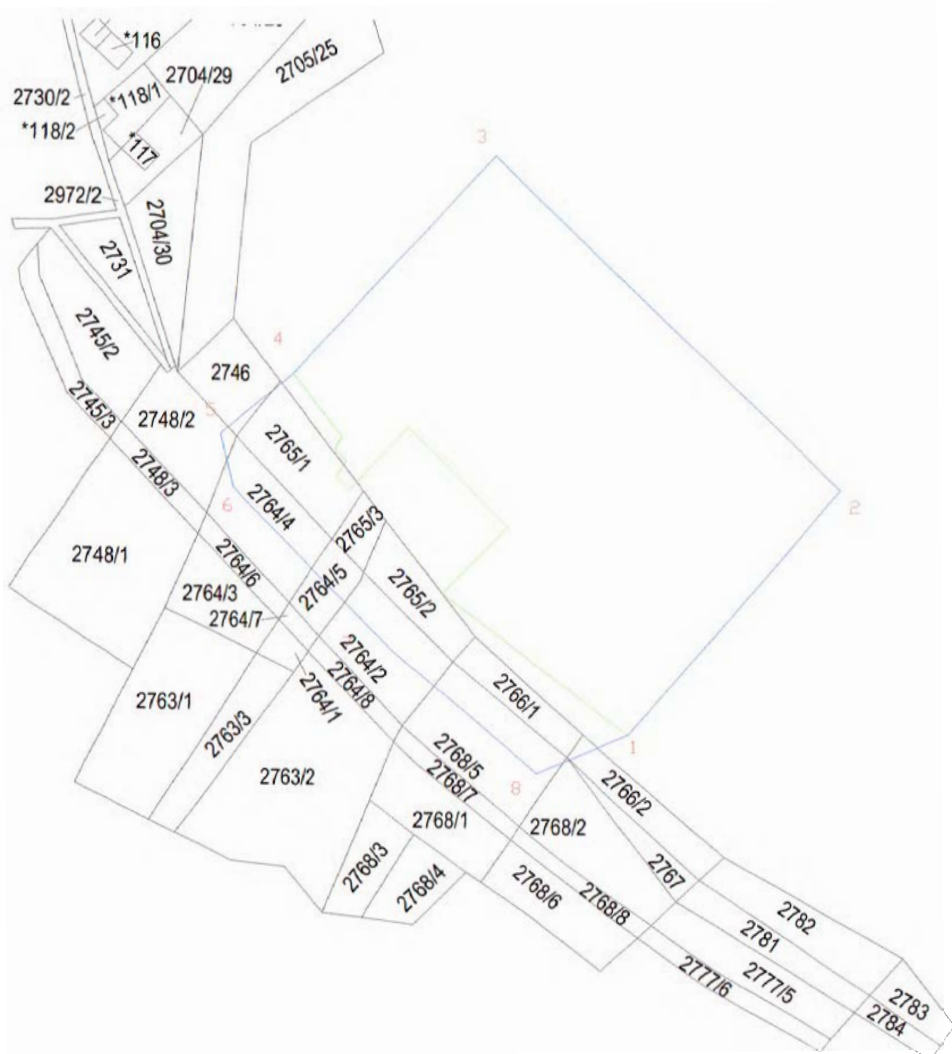

LOUISTE



TRSTENIK



HODILJE

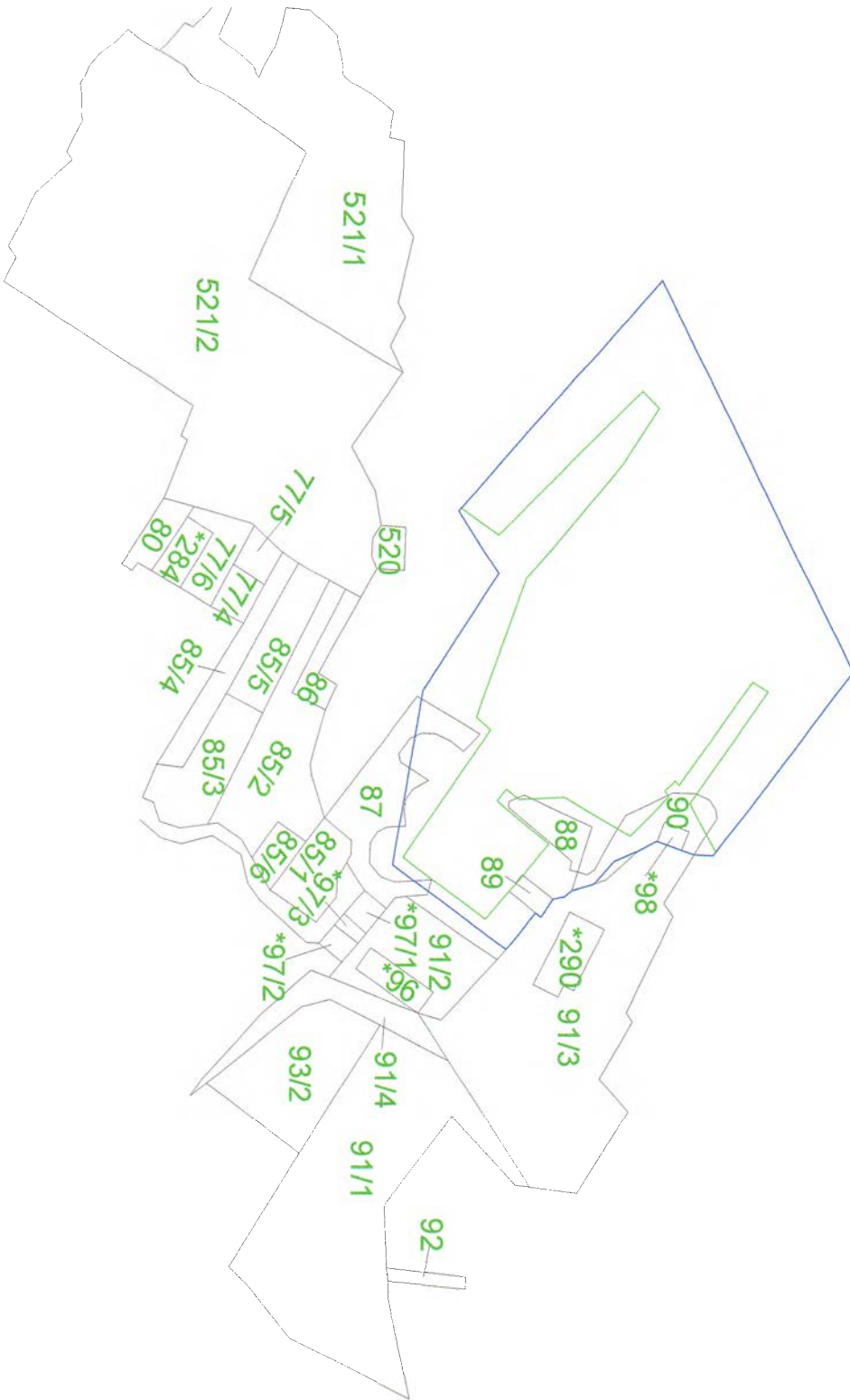

LUKA STON

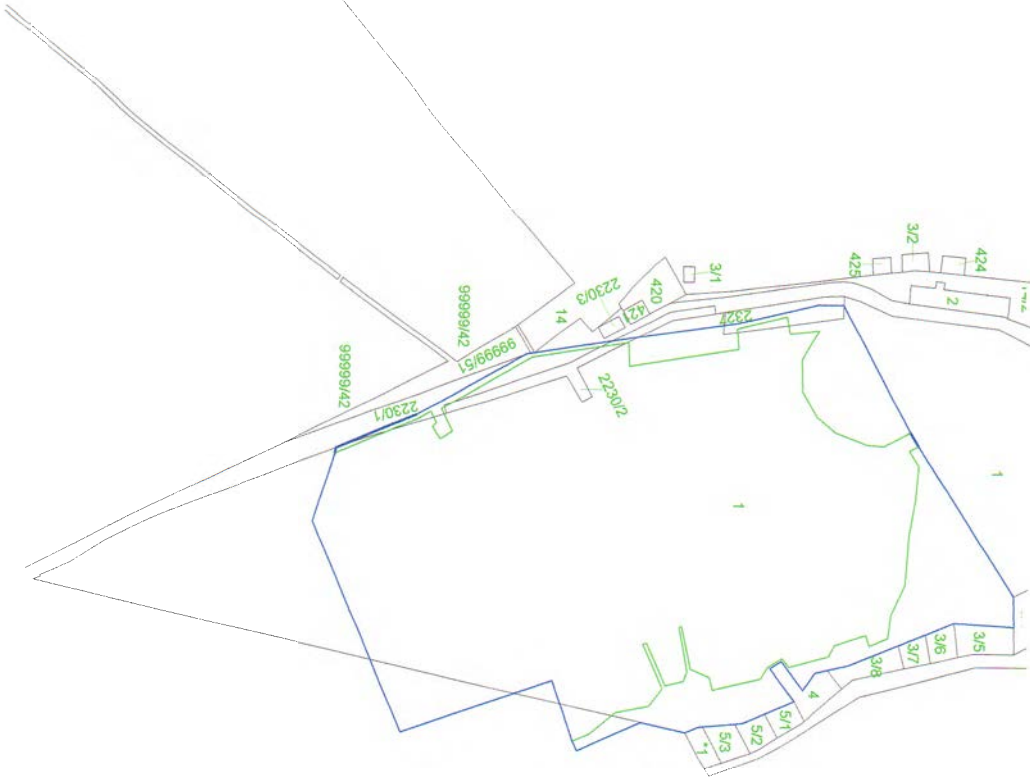

BRNA



Blace 2

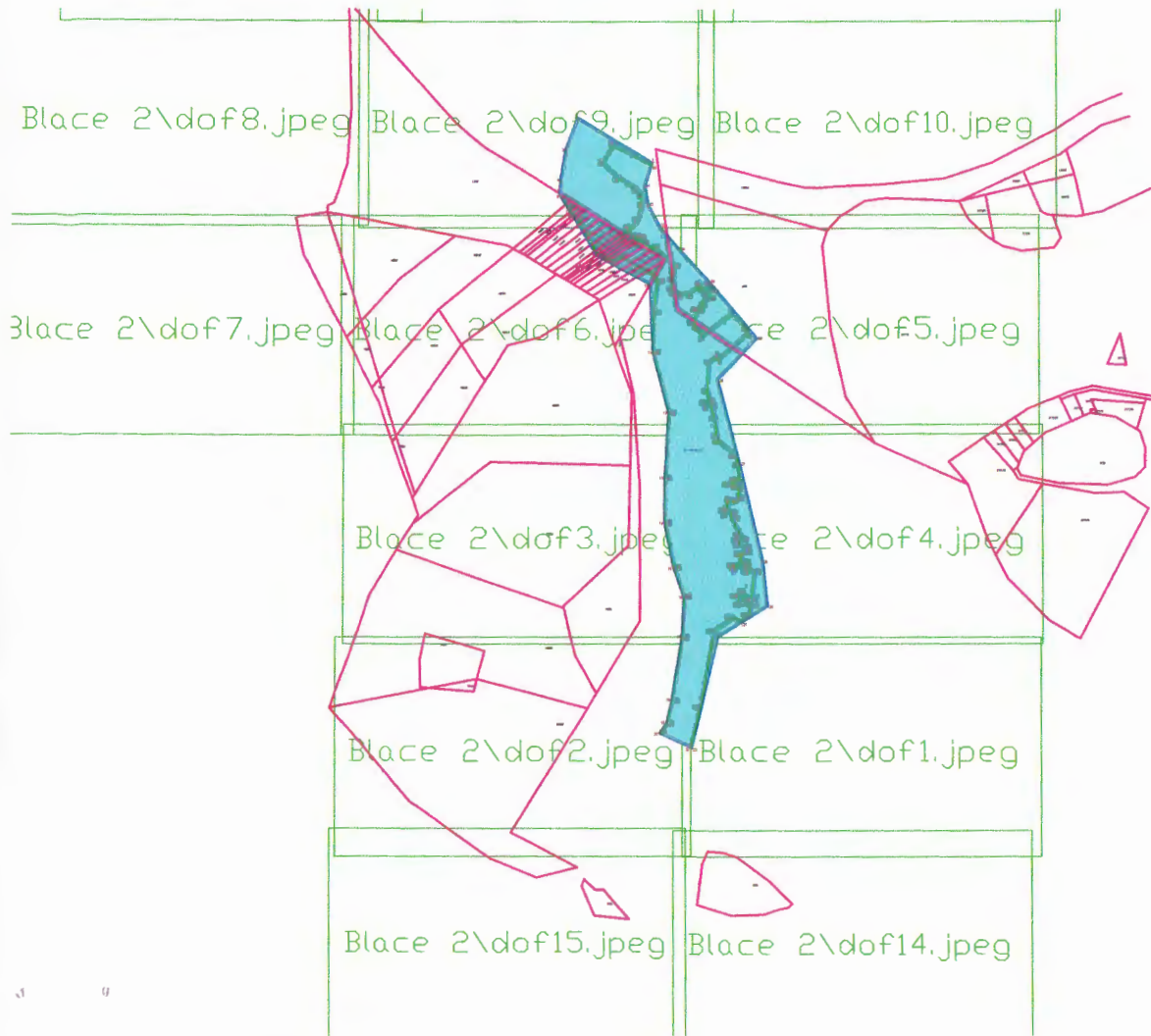



**REPUBLIKA HRVATSKA
DUBROVAČKO-NERETVANSKA ŽUPANIJA**

Upravni odjel za turizam, pomorstvo, poduzetništvo i energetiku

KLASA: 934-01/16-01/70

URBROJ: 2117/1-08-16-2

Dubrovnik, 08. rujna 2016. god.

ŽUPAN

- ovdje -

**Predmet: Prijedlog Odluke o izmjeni i dopuni Odluke o osnivanju
Lučke uprave Dubrovačko-neretvanske županije
za luke županijskog i lokalnog značaja
- dostavlja se,**

Lučka uprava Dubrovačko-neretvanske županije svojim podneskom na dijelovima lučkih područja u svojoj nadležnosti, a u svezi s odredbama Prostornih planova Općina, te planom namjene površina zatražila je proširenje lučkih područja određenih člankom 2. Odluke o osnivanju Lučke uprave za luke otvorene za javni promet županijskog i lokalnog značaja Dubrovačko-neretvanske županije ("Službeni glasnik Dubrovačko-neretvanske županije" br. 6/97, 2/98, 8/98, 4/00, 2/02, 7/04 i 5/05).

Sukladno Uredbi o postupku utvrđivanja granice pomorskog dobra ("Narodne novine" br. 08/04, 82/05) i Pravilniku o kriterijima za određivanje namjene pojedinog dijela luke otvorene za javni promet županijskog i lokalnog značaja, način plaćanja veza, uvjete korištenja, te određivanja maksimalne visine naknade i raspodjele prihoda ("Narodne novine" br. 94/07, 79/08, 114/12 i 47/13) definirani su postupci te dokumentacija potrebna za izmjenu/proširenje spomenutih lučkih područja.

Slijedom navedenog, predlaže se Županijskoj skupštini donošenje Odluke o izmjeni i dopuni Odluke o osnivanju Lučke uprave Dubrovačko-neretvanske županije za luke županijskog i lokalnog značaja.

S poštovanjem,

Pročelnik

Ivo Klaić, mag.ing.admin.nav.



Privitak:

- kao u tekstu

Na temelju članka 35. Statuta Dubrovačko-neretvanske županije (Službeni glasnik Dubrovačko-neretvanske županije br. 07/09, 10/10, 03/13) Župan donosi

ZAKLJUČAK

Utvrđuje se prijedlog Odluke o izmjeni i dopuni Odluke o osnivanju Lučke uprave Dubrovačko-neretvanske županije za luke županijskog i lokalnog značaja i prosljeđuje Županijskoj skupštini na raspravu i donošenje.

Klasa: 934-01/16-01/70

Urbroj: 2117/1-01-16-3

Dubrovnik, 08. rujna 2016. godine

Župan

Nikola Dobrosravić

